



 **TEKKO** avenue

フロアガイド



2024/4

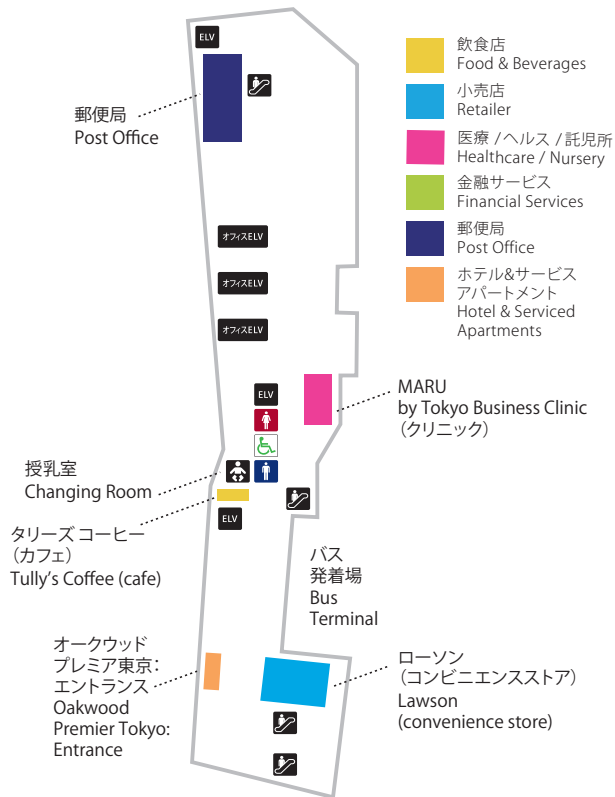
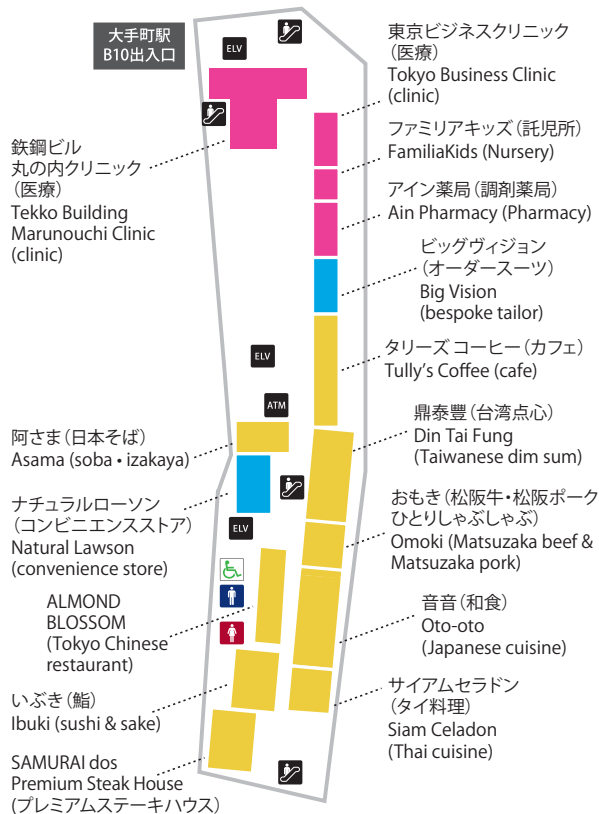

B1 08 ・ Din Tai Fung

鼎泰豊

東京駅八重洲口店

台湾点心料理
Taiwanese dim sum
Tel: 03-6268-0098
www.drt-c.co.jp

[平日/Weekdays]

11:00 ~ 15:00
17:00 ~ 23:30

[土日祝/Sat. Sun.
Holidays]

11:00 ~ 21:00

テイクアウトあり
(一部商品)

Takeout available
for some items

世界中の食通をうならせる小籠包がここにある

小籠包が看板メニューの点心料理「鼎泰豊」。1972年に点心料理の販売を始めて以来、日本を始めアメリカなど世界各国に進出しています。その美味しさは世界から認められ、1993年にはニューヨークタイムズ紙で「世界の人気レストラン10店」の1つに選ばれました。熟練した点心師が生み出す料理の数々をお楽しみくださいませ。



B1 09 ・ Omoki

おもき

八重洲鉄鋼ビル店

松阪牛・松阪ポーク
ひとりしゃぶしゃぶ
Matsuzaka beef &
Matsuzaka pork
Hitori shabushabu

Tel: 03-6812-2128

[毎日/Every day]

11:00 ~ 15:00
(L.O. ランチ14:30)
17:00 ~ 23:00
(F.L.O. 22:00)
(D.L.O. 22:30)

好きなお肉を少しずつ
お一人様一鍋で愉しめるひとりしゃぶしゃぶ

銀座おもきのひとりしゃぶしゃぶ専門店。厳選された鮮度のいい松阪ポーク、A5黒毛和牛、松阪牛をリーズナブルにお愉しみ頂けます。少量ずつお選び頂ける為、ご自分にあった組み合わせをお探し下さい。こだわり三種のつけだれで、飽きることなくお召上がり頂けます。当店おすすめメニューを盛り込んだコース料理も数多くご用意しており、お一人様ずつのご提供ですので、ご接待やご宴会でも気兼ねなくご利用頂けます。しゃぶしゃぶに合った自慢の日本酒、ワインも多数ご用意しております。

ひとりしゃぶしゃぶ
おもき
松阪牛・松阪ポーク



B1 11 ・Oto-Oto

和食バル

音音

八重洲鉄鋼ビル店

和食

Japanese cuisine

Tel: 03-6268-0045

www.otooto-gohan.jp

[平日/Weekdays]

ランチ/Lunch

11:00 ~ 14:30

ディナー/Dinner

16:30 ~ 23:30

[土日祝/Sat. Sun.

Holidays]

ランチ/Lunch

11:00 ~ 16:30

ディナー/Dinner

16:30 ~ 23:00

産地、素材にこだわる本格和食と全国の
厳選された日本酒を楽しむ

板前の技が光る創作和食と日本酒・ワインとの
マリアージュ。国産食材を90%以上使用し、
北海道の自社農場から特別栽培野菜を直送。
人気の鮮魚盛合せはその日一番鮮度が良い
物をご用意する為、来店の度に楽しんで頂け
ます。他にうずらや桜肉、鴨、鯨などのジビエ
料理にも定評があります。和食にはやっぱり
お酒、日本酒は全国各地の銘酒を常時40種、
ワインは世界各国のおすすめをピックアップ
してご用意致します。



B1 14 ・Siam Celadon

サイアム セラドン

東京店

タイ料理

Thai cuisine

Tel: 03-6268-0057

www.blueceladon.com

[平日/Weekdays]

11:00 ~ 23:00

[土日祝/Sat. Sun.
Holidays]

11:00 ~ 15:00

17:00 ~ 22:00

テイクアウトあり
Takeout available

おいしいバランスフード タイチェンマイ
料理で健康と美しさをチャージ

タイの古都・チェンマイ地方の彩り豊かな
タイ料理の数々をお召し上がりいただける
「サイアムセラドン東京店」。チェンマイ料理
は、ビタミン豊富なハーブやみずみずしい
野菜をたっぷりと使用したものが多く、とて
もヘルシーです。美しい翡翠色をしたタイ王
国特産の青磁器「セラドン食器」の名工場の
名を店名にした「サイアムセラドン東京店」。
木のぬくもりと落ち着きを感じるナチュラル
な空間で、くつろぎの時をお過ごしください。



สยามเซลาดอน

Thai Restaurant
SIAM CELADON



和食バル

Sake & Wine, Washoku

音音
Oto-Oto

B1 15

SAMURAI dos Premium Steak House

プレミアム ステーキハウス
Premium steak

Tel: 03-6256-0805
www.samurai-dos.jp

[毎日/Every day]
11:30 ~ 23:30



SAMURAI
dos
Premium Steak House

個室で楽しむ熟成肉ステーキをメインとした
コース料理とワイン

モダンで落ち着いた雰囲気個室で、熟成され旨味の増したステーキとワインのマリアージュをゆったりと楽しむ。ステーキの他にも、和の職人と洋のシェフが厳選された旬の食材をそれぞれの技法で新しい感覚の料理で表現。侍(日本人)が刀(包丁)で創り出す世界をお楽しみください。



B1 16 ・ Ibuki

SUSHI SAKE

いぶき

東京駅 TEKKO avenue 店

鮨 & 酒
Sushi & Sake

Tel: 03-6268-0063
https://ibuki-tokyo.com

[毎日/Every day]

11:00 ~ 14:30
(L.O. 14:00)
17:00 ~ 22:00
(L.O. 21:00)

テイクアウトあり
Takeout available

握り素材のお鮨と日本のお酒を愉しみ
ながらゆったりと寛げるお店

毎朝仕入れる鮮魚と旬の食材を職人が握る鮨や創作和食をご提供いたします。厳選した日本酒、焼酎、日本のワインを愉しみながらカウンターやテーブル席、個室席も完備しております。又お持ち帰り、お土産も御用意しております。



B1 17・アーモンド ブラッサム

ALMOND BLOSSOM

[毎日/Every day]

11:30 ~ 22:30
(L.O.ランチ 14:30)
(L.O. 21:00)



TOKYO CHINESE RESTAURANT

フィンセント・ファン・ゴッホが浮世絵の影響を受けて「花咲くアーモンドの木の枝」を描いたように、旬の素材の味を生かすという日本料理の精神を、オリエンタルスパイスの使い方にも長けた中国料理の手法を用いて表現する。そうして出来上がる奥深い味わいの料理を東京チャイニーズと呼び、私たちのオリジナルな料理として提供していきたいと思ひます。アーモンドの一枝が数えきれない花を咲かせるように、たくさんの料理の花を咲かせていきたいと思ひます。



東京 チャイニーズ
Tokyo Chinese
Tel: 03-5579-7501
Fax: 03-5579-7508
www.almondblossom.jp

B1 19・Asama

阿さま

[平日/Weekdays]

11:00 ~ 14:30
17:00 ~ 22:00



日本そば・居酒屋
Soba・Izakaya
Tel: 03-6256-0871
www.asama-soba.jp

コシとつゆが自慢!毎日食べても
飽きない旨さ!!

創業以来、そばのコシとつゆの味にこだわって参りました。お昼は喉越しの良いそばでお腹を満たし夜は旨い酒と肴で心を満たして頂ければ幸いです。



B1 06 / 1F ・ Tully's Coffee

タリーズ コーヒー

鉄鋼ビル店

カフェ
Cafe

www.tullys.co.jp

B1: [毎日/Every day]

8:00 ~ 21:00

1F: [平日/Weekdays]

8:00 ~ 18:00

[土日祝/Sat., Sun.
Holidays]

9:00 ~ 18:00

テイクアウトあり
Takeout available



※ 1Fは、テイクアウト専門
店です。取扱い商品に限り
がございます。

* The 1F shop is for takeout
only. It has a limited menu.



一杯一杯手作りで提供する本格的な
エスプレッソを、気軽にお楽しみいただける
スペシャルティコーヒーショップ

シアトル発祥のスペシャルティコーヒー
ショップ。世界各国より厳選した豆を使い、
国内で焙煎、エスプレッソはオーダーが入って
から一杯一杯丁寧に手動のマシンで抽出し、
すべての行程において最高の品質を追求し
ています。フードメニューも充実。様々な時間
でお楽しみ頂けるフードも豊富なラインナップ、
モーニングやランチは勿論、スイーツタイムを
楽しめるアイテムも揃えています。

南館 2F/3F ・ Sarabeth's Tokyo

サラベス

東京店

アメリカンレストラン & バー
American restaurant & bar

Tel: 03-6206-3551

Fax: 03-6206-3553

www.sarabethsrestaurants.jp

[毎日/Every day]

9:00 ~ 21:00

テイクアウトあり
Takeout available



ニューヨークに愛され続けるテイスト

NYで1981年に創業し“NYの朝食の女王”と評
されるレストランです。エッグベネディクトや
フレンチトーストなどの朝食メニューの“ヘル
シー&リッチ”なテイストが人気。ランチは
テイクアウトにもお勧めのNYレシピのサン
ドイッチやサラダ、夜はお酒に合うピストロ
メニューが充実。2階はオフホワイトを基調と
した清潔感のある雰囲気、天気の良い日
には、3階の開放的なオープンテラスでくつ
ろぎながらお食事をお楽しみいただけます。



B1 05 ・ Big Vision Bespoke Tailor

オーダースーツ専門店
Bespoke tailor

Tel: 03-6268-0059
www.big-vision.co.jp

ビッグヴィジョン

東京駅鉄鋼ビル店

[月~土/Mon.~Sat.]

11:00 ~ 21:00



オーダースーツでスタイリッシュに

1965年、東京神田に創業したオーダースーツ専門店です。確かな技術力による抜群の着心地、洗練された豊富なシルエット、お手頃価格のご奉仕品から逸品素材に至るまで服地をご用意し、コストパフォーマンスに優れたテーラードファッションをご提供いたします。



B1 18 ・ Natural Lawson

ナチュラル ローソン

TEKKO avenue店

コンビニエンスストア
Convenience store

Tel: 03-6213-5035
www.lawson.co.jp

[月~土/Mon.~Sat.]

8:00 ~ 21:00



1F 04 ・ Lawson

ローソン

TEKKO avenue 店

コンビニエンスストア
Convenience store

Tel: 03-6213-6036
www.lawson.co.jp

[毎日/Every day]

24時間営業
Open 24 hours



B1 01・Tekko-Bldg
Marunouchi Clinic

医療法人社団ウイリング

鉄鋼ビル 丸の内クリニック

[診療受付時間]

要事前予約/
Clinic hours

Reservation required)

[平日/Weekdays]

8:30 ~ 13:00

14:00 ~ 17:30

[土/Sat.]

9:00 ~ 13:00

(日曜祝日は休診)

(Closed Sundays)

医療
Clinic

Tel: 03-6212-3888

www.t-m-c.org

すこやかな未来をつくる

人間ドック・健康診断を中心に安全で安心な医療を提供し、病気を未然に防ぐこと、早期発見、早期治療につなげることを目的としたクリニックです。ここで受診してよかった、次もここで受診したいと思っていただけのクリニックを目指し、スタッフ一同精進しております。雇い入れ時の健康診断から、会社の法定健康診断、人間ドック、がん検診などに対応しております。皆様のご来院を心よりお待ちしております。



鉄鋼ビル丸の内クリニック

B1 02・Tokyo Business Clinic

東京ビジネスクリニック

八重洲北口

医療
Clinic

Tel: 03-6268-0079

Fax: 03-6268-0069

tbcyaesu@businessclinic.tokyo

www.businessclinic.tokyo

[毎日/Every day]

9:00 ~ 21:00

夜間診療(夜21時まで)

休日診療(土・日・祝日も)

Open nights until 21:00
and Saturdays, Sundays
and holidays



東京ビジネスクリニック

八重洲北口

働く人のためのコンビニクリニック

～いつでも、気軽に、何でも相談～

診療科

内科・外科・皮膚科・小児科

成人・小児予防接種、AGA・ED、ピル

渡航用ワクチン、トラベル予防薬

診断書・証明書(英文書類も可)

疲労回復、美容注射、ビタミン剤処方

サービス

英語・中国語・韓国語対応

電話・Web予約(スマホからも可)

クレジットカード、電子マネー、

QRコード決済、オンライン診療



1F・MARU by TokyoBusinessClinic

クリニック
Clinic

Tel: 03-6269-9475
Fax: 03-6269-9472
<http://maru.clinic/>

MARU

[毎日/Every day]
9:00～21:00

働く人のためのコンビニクリニックが プロデュースする MARU by TokyoBusinessClinic

最先端のワクチンセンターを併設したトラベルクリニック、社会で活躍する女性をサポートする美容クリニック、気軽に立ち寄りその場で健康検査ができるクイック健診。

この3つを柱とした日本初のヘルスケアステーションで、働く皆様の健康をサポート致します。待ち時間なし、Web予約、Suica受付、キャッシュレス支払いなど、全てが新しい、スタンド型のヘルスケアステーション。

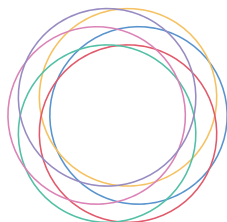

MARU
BY TOKYO BUSINESS CLINIC



B1 03・FamiliaKids

ファミリアキッズ

八重洲北口

託児所
Nursery

Tel: 03-6665-9720
www.familia-kids.com

[毎日/Every day]
8:00～20:00
(最終受付 19:00)

もっと幸せな家族のため ママ、パパに、じぶん時間を

ファミリアキッズは東京ビジネスクリニックが運営する一時預かりの託児所です。小さなお子様をお持ちの働くご両親のサポートを目的として、どなたさまでもご利用可能です。初めてご利用される皆様が安心して頂けるよう保育中のご様子やお写真をレポートにて報告いたします。保育士や子育て支援員の他、隣接の東京ビジネスクリニックには看護師や医師も常駐しているため、急な発熱や体調不良があった際もしっかりサポート致します。



B1 04 ・ Ain Pharmacy

アイン薬局

八重洲口店

調剤薬局
Pharmacy

Tel: 03-6256-0278
Fax: 03-6256-0279
www.ainj.co.jp

[毎日/Every day]
9:00 ~ 21:00

処方箋医薬品からOTC医薬品まで、
幅広くご対応いたします

全国の病院・クリニックの処方箋を受け付けております。365日、年中無休で営業しておりますので、平日でも土日でも気軽にお立ち寄りください。また、当薬局はジェネリック医薬品を積極的にご提案しております。お薬や健康に関して、ご不明な点はご遠慮なくお申し出ください。スマートフォンを用いた電子お薬手帳のサービス、OTC医薬品の取扱いも行っております。ぜひご利用ください。



アイン薬局
AIN PHARMACY



1F・Tekko Building Post Office

鉄鋼ビル郵便局

郵便局
Post office

Tel: 03-3201-2577
www.post.japanpost.jp

[月~金/Mon.~Fri.]

9:00 ~ 17:00

(貯金・保険は
16:00まで)

(Banking and
insurance services
close at 16:00)

ATM

[月~金/Mon.~Fri.]

8:00 ~ 20:00

[土/Sat.]

9:00 ~ 17:00

[日祝/Sun. holidays]

定休日/Closed

広いロビーでお客さまに各種サービスを
提供いたします。

ご来局をこころよりお待ちしております。



南館 2F/3F ・ Mizuho Bank

みずほ銀行

八重洲口支店

銀行
Bank

Tel: 03-3211-5621
www.mizuhobank.co.jp

B1

ATM

窓口/Teller windows

[月~金/Mon.~Fri.]

9:00 ~ 15:00

ATM コーナー/
ATM access

[月~金/Mon.~Fri.]

6:00 ~ 26:00

[土/Sat.]

6:00 ~ 22:00

[日祝/Sun., Holidays]

8:00 ~ 21:00



SMBC

三井住友銀行





その他の施設

南館 5F・THE JEXER TOKYO Annex

フィットネスラウンジ

Fitness lounge

ザ ジェクサー トーキョウ アネックス

Tel: 03-6206-3123

www.thejexertokyo.jp/annex

[月~金/Mon.~Fri.]

7:00 ~ 23:00

[土/Sat.]

10:00 ~ 21:00

[祝/Holidays]

10:00 ~ 19:00

毎週日曜日は休館

Closed Sundays

THE JEXER TOKYO Annex

～ URBAN HEART BEAT ～

都会的・刺激的なハイエンドフィットネスクラブ

斬新な店舗デザインの中、カラダだけでなくココロの刺激も味わえる、今までにない新しいスタイルの会員制クラブ。本格的なトレーニングはもちろんの事、趣向をこらした音響システムでのBGMや、開放的なラウンジでの社交もお楽しみいただける新感覚クラブです。

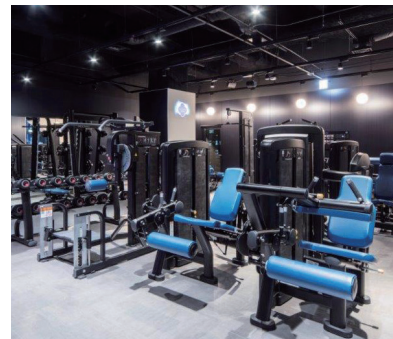

南館 4F・Tekko Executive Lounge & Conference Rooms

鉄鋼エグゼクティブラウンジ&カンファレンスルーム

 **TEKKO** executive lounge
& CONFERENCE ROOMS

鉄鋼ビルディング内にある高品質なビジネスライフをサポートする会員制ラウンジと最大300名収容可能な貸会議室。

エグゼクティブラウンジは、ボードルーム、ワークブースを完備し、社外でのミーティングや作業スペースが必要な場合にご活用いただけます。さらに、ジム、シャワー、マッサージチェア等、リフレッシュの場としての機能もご用意しております。

鉄鋼カンファレンスルームは、84㎡から450㎡の9タイプの会議室をフレキシブルなレイアウトでご利用いただけます。安定性のある有線LAN、WiFiを完備し、セミナー、WEB会議の場として、また、開放感と高級感を兼ね備えており、パーティーや懇親会等、華やかなイベントの開催にも最適です。

Tel: 03-6630-2756
www.tekkolounge.com

ケータリング提携各社

バリエーション豊かなメニューからお選びいただけます。



南館 6~19F・ホテル&サービスアパートメント
Hotel & Serviced Apartments

オークウッドプレミア東京

Oakwood
PREMIER
TOKYO

サービスアパートメント & ホテルにおける、グローバルリーディングカンパニー、The Ascott Limited (アスコット) が展開する「オークウッド」の上級ブランドである「オークウッドプレミア」。多くの人々が集う東京駅で都会の喧噪を忘れる、快適で上質な居住空間を提供いたします。

ご家族やご友人との短期のご旅行や中長期のご出張、お住まいとして千代田区丸の内に住むという新しいライフスタイルをご提案いたします。

全客室には生活に必要な家具・家電、フルキッチンが完備されています。ロビー階では東京駅八重洲口が見渡せるゆったりとした空間のレジデンス・ラウンジでドリンクがお楽しみいただけます。ゲストサービス常駐やハウスキーピング、レストランのご予約やランドリーのお取次ぎ、コピーサービスなどビジネスサポートもご提供いたします。

スーツケース一つで新しい生活が始められる、安心で快適なご滞在をお約束いたします。

Tel: 03-6631-6800

optk.general@oakwood.com

www.discoverasr.com/ja/oakwood/japan/oakwood-premier-tokyo

www.discoverasr.com/en/oakwood/japan/oakwood-premier-tokyo



©2020 Oakwood Premier Tokyo



©2020 Oakwood Premier Tokyo

駐車場

【毎日】6:00～22:00
 出庫のみ22:00以降も可能
 【料金】30分 ¥350

駐車場サービス:

1店舗あたり3,000円以上のご利用で1時間割引
 1店舗あたり6,000円以上のご利用で2時間割引
 12時間迄最大料金 3,000円

- ※ 一部駐車場サービス対象外の店舗もございます。詳細は店舗にお問い合わせください。
- ※ 駐車から12時間を超えた場合は、以降の料金は350円/30分を適用。
- ※ 最大料金は、入庫後一回限り適用。
- ※ 駐車サービス券は、『駐車時間』を引くもので、『駐車料金』を引くものではありません。

駐車場規格(機械式)

高さ	2,100mm 以下
幅	1,950mm 以下
長さ	5,300mm 以下
重さ	2,500kg 以下
最低地上高	90mm 以上

その他入庫条件

- ・ドアミラー、アンテナが収納できること。
- ・キャリアー、ルーフBOX、車外荷積がないこと。
- ・他にも入庫できない車あり。詳しくは駐車場係員にお尋ね下さい。



外堀通り沿い、本館1階に駐車場入口がございます。
 詳細は下記MAPをご参照下さい。



Parking

[Open every day]
 6:00 ~ 22:00

After 22:00, only
 exiting is possible

[Fee]

¥350 per 30 minutes

¥3,000 maximum

up to 12 hours**

Discounts:

1 hour per ¥3,000 spent at Tekko Avenue*

2 hours per ¥6,000 spent at Tekko Avenue*

* Some Tekko Avenue vendors do not offer a discount. Please confirm with the specific vendor.

** Time in excess of 12 hours is charged at ¥350 per 30 minutes.

** Only uninterrupted continuous stays qualify for the ¥3,000 cap on fee.

Maximum vehicle size, weight, ground clearance

Height	2,100mm
Width	1,950mm
Length	5,300mm
Weight	2,500kg
Ground clearance	90mm minimum

Other requirements

- Rear view mirrors must be folded in
- Antenna must be retracted
- Protruding accessories such as roof racks, carrier pods, etc. must be detached.
- Some specialized vehicles may not be accommodated. Please ask a parking lot attendant if in doubt.



Entry to parking is from Sotobori Dori, as indicated below.



1F・Limousine Bus Terminal

バス発着場

お問合せ：
リムジンバス案内センター
Tel 03-3665-7220
[平日] 9:00～19:00
[土・日・祝] 9:00～18:00

羽田空港行

運行会社:リムジンバス



時刻表など、詳細はウェブサイトをご覧ください：
<https://web.service.limousinebus.co.jp/web/Top.aspx>

運賃 大人 ¥950 / 03:55便: ¥1,900
小人 ¥480 / 03:55便: ¥960

成田空港行

運行会社:リムジンバス



時刻表など、詳細はウェブサイトをご覧ください：
<https://web.service.limousinebus.co.jp/web/jp/Top.aspx>

運賃 大人 ¥2,800 / 小人 ¥1,400



運行会社:富士急行



時刻表など、詳細はウェブサイトをご覧ください：
http://bus.fujikyuu.co.jp/highway/detail/id/37#d_h02/
お問合せ: 富士急行 Tel 03-5663-7811 9:00～18:00

1F

Bus Terminal

Limousine Bus Information
Center
Tel: 03-3665-7220
[Weekdays] 9:00～19:00
[Sat., Sun., Holidays] 9:00～18:00

To Haneda Airport

Operator: Airport Limousine



For timetable and other details, go to:
<https://web.service.limousinebus.co.jp/web/en/Top.aspx>

Fee Adults ¥950 / 03:55 departure: ¥1,900
Children ¥480 / 03:55 departure: ¥960

To Narita Airport

Operator: Airport Limousine



For timetable and other details, go to:
<https://web.service.limousinebus.co.jp/web/en/Top.aspx>

Fee Adults ¥2,800 / Children ¥1,400



営業時間等の詳細につきましては各店舗までお問い合わせください。